

PLAN DE SITUATIE KM 33+800 - KM 34+240

DJ 201 - AXINTELE

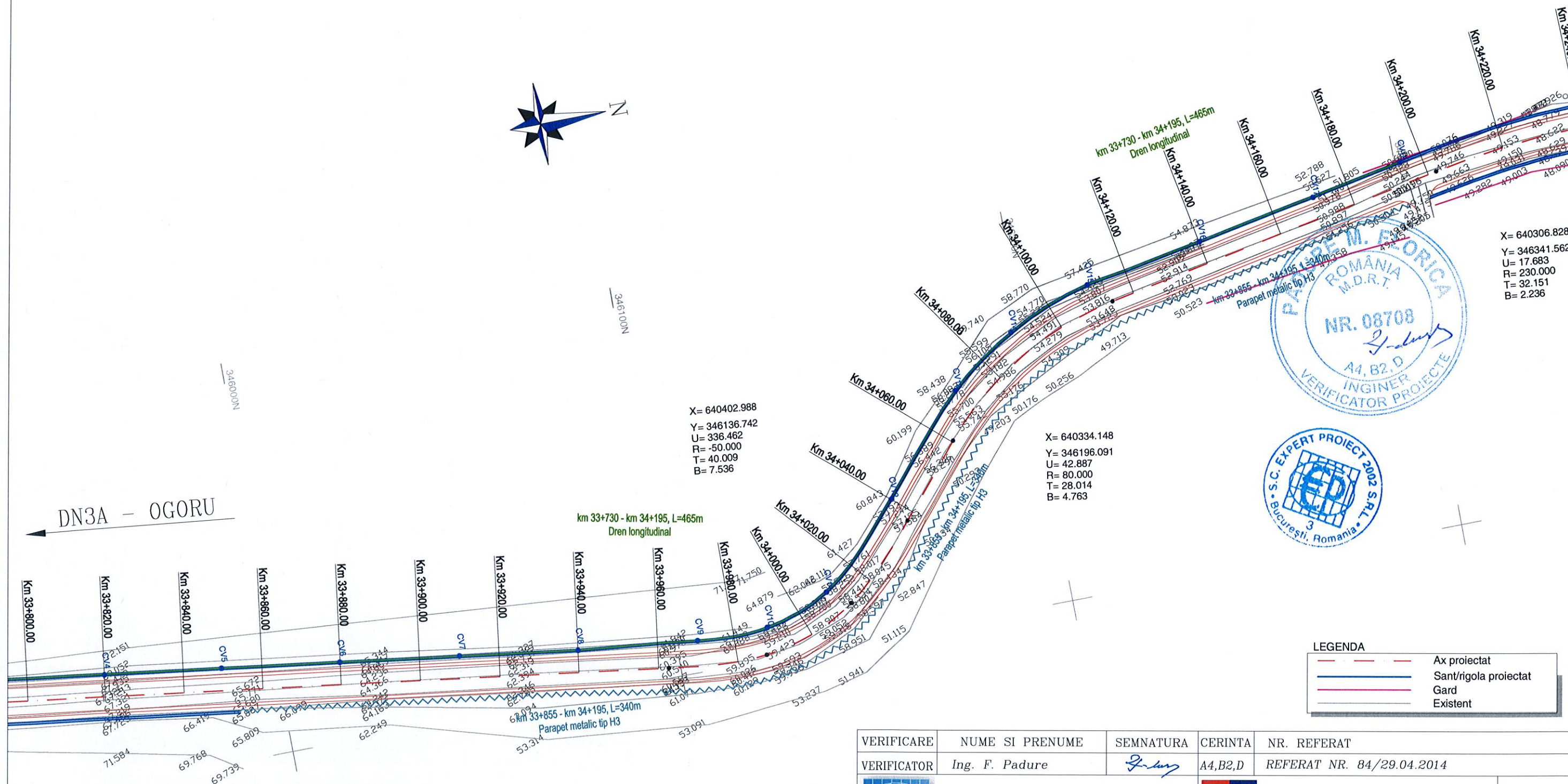

LEGENDA	
	Ax proiectat
	Sant/rigola proiectat
	Gard
	Existent

VERIFICARE	NUME SI PRENUME	SEMNATURA	CERINTA	NR. REFERAT	
VERIFICATOR	Ing. F. Padure		A4,B2,D	REFERAT NR. 84/29.04.2014	
	S.C. EXPERT PROIECT 2002 S.R.L. BUCURESTI			BENEFICIAR: CONSILIUL JUDETEAN IALOMITA	PROIECT NR. P 301
PROIECTAT	Ing. Anca Gheorghiu		SCARA	MODERNIZARE DRUM JUDETEAN DJ 313, Km 22+607 - Km 35+087, JIM. JUDET CALARASI - AXINTELE, JUDETUL IALOMITA	FAZA: P.Th.+D.E.
VERIFICAT	Ing. Silviu Bratosin		1:1000		
SEF LUCRARE	Ing. Florian Pasare		2014	PLAN DE SITUATIE	PS-28

PLAN DE SITUATIE
KM 34+240 - KM 34+600



DJ 201 - AXINTELE

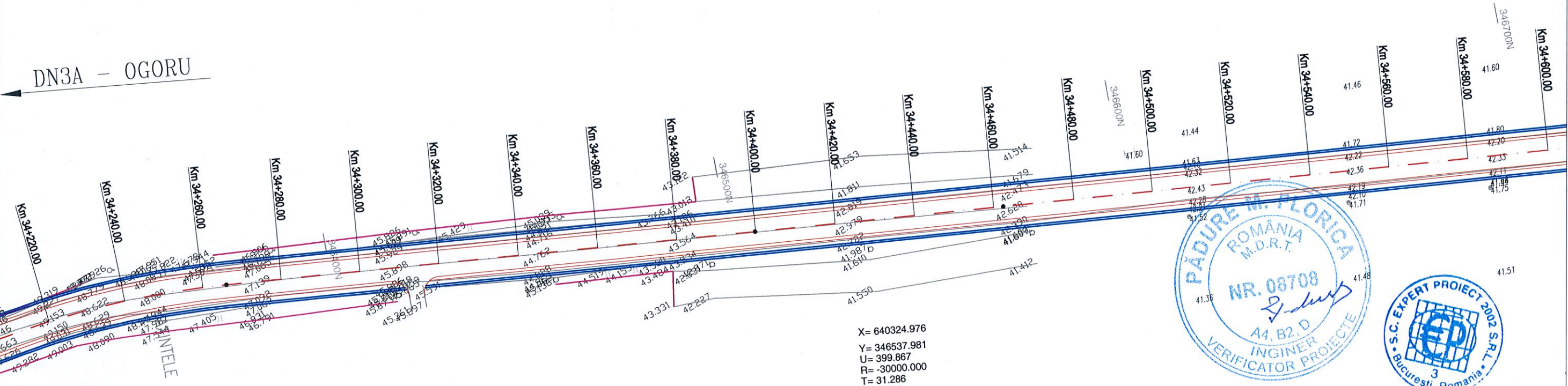

X= 640306.828
Y= 346341.562
U= 17.683
R= 230.000
T= 32.151
B= 2.236

X= 640324.976
Y= 346537.981
U= 399.867
R= -30000.000
T= 31.286
B= 0.016

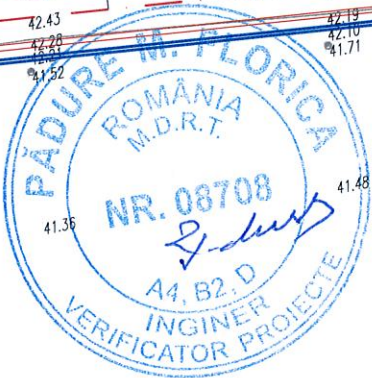

LEGENDA	
	Ax proiectat
	Sant/rigola proiectat
	Gard
	Existent

VERIFICARE	NUME SI PRENUME	SEMNATURA	CERINTA	NR. REFERAT	
VERIFICATOR	Ing. F. Padure		A4,B2,D	REFERAT NR. 84/29.04.2014	
	S.C. EXPERT PROIECT 2002 S.R.L. BUCURESTI			BENEFICIAR: CONSILIUL JUDETEAN IALOMITA	PROIECT NR. P 301
PROIECTAT	Ing. Anca Gheorghiu		SCARA	MODERNIZARE DRUM JUDETEAN DJ 313, Km 22+607 - Km 35+087, J.M. JUDET CALARASI - AXINTELE, JUDETUL IALOMITA	FAZA: P.Th.+D.E.
VERIFICAT	Ing. Silviu Bratosin		1:1000		
SEF LUCRARE	Ing. Florian Pasare		2014	PLAN DE SITUATIE	PS-29

DN3A - OGORU



DN3A - OG0RU



VERIFICARE	NUME SI PRENUME	SEMNATURA	CERINTA	NR. REFERAT	
VERIFICATOR	Ing. F. Padure		A4,B2,D	REFERAT NR. 84/29.04.2014	
	S.C. EXPERT PROIECT 2002 S.R.L BUCURESTI			BENEFICIAR: CONSILIUL JUDETEAN IALOMITA	PROIECT NR. P 301
PROIECTAT	Ing. Anca Gheorghiu		SCARA	MODERNIZARE DRUM JUDETEAN DJ 313, Km 22+607 - Km 35+087, LIM. JUDET CALARASI - AXINTELE, JUDETUL IALOMITA	F.AZA:
VERIFICAT	Ing. Silviu Bratosin		1:1000		P.Th.+D.E.
SEF LUCRARE	Ing. Florian Pasare		2014		PS-31

DN 3A - OGORU

PROFIL LONGITUDINAL
KM 22+607 - KM 22+920

DJ 201 - AXINTELE

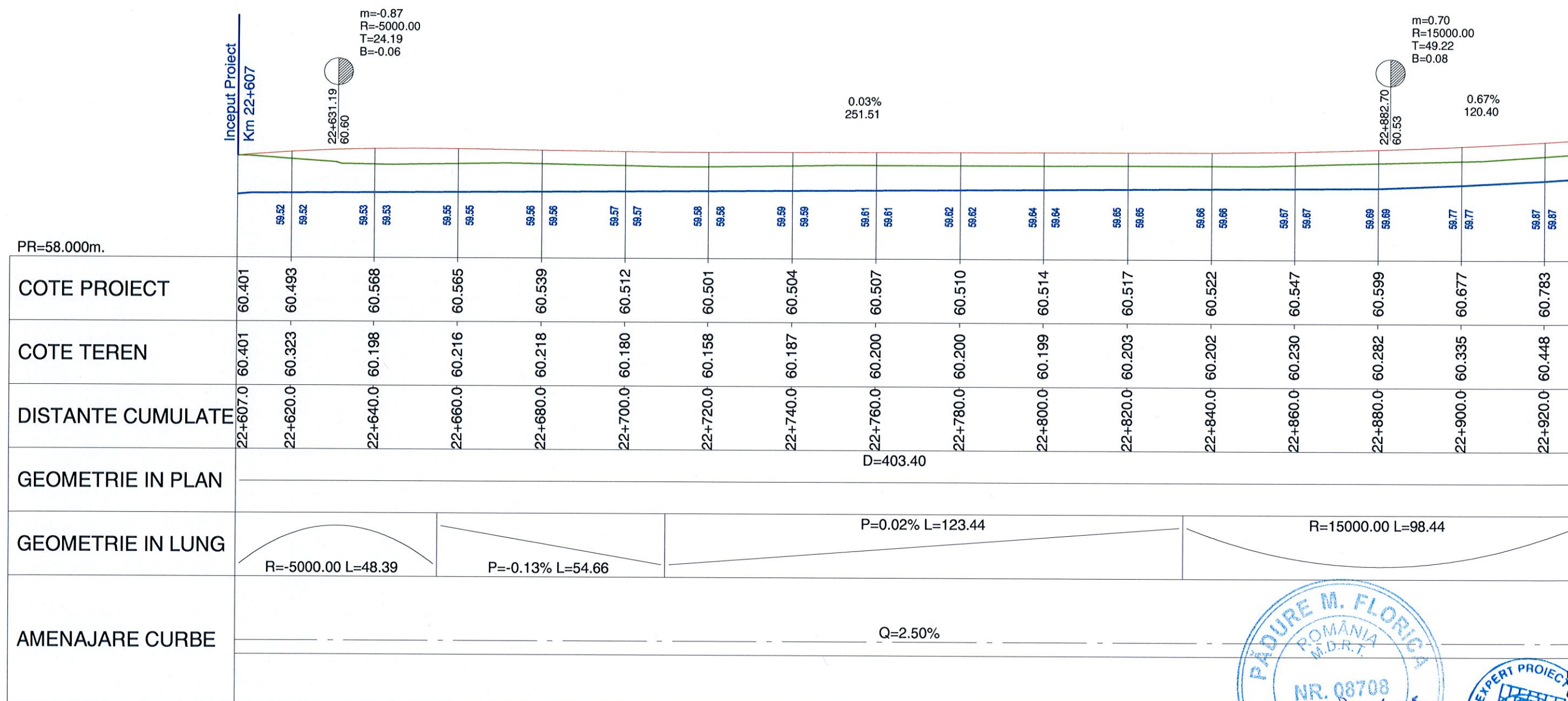

LEGENDA

	Linie rosie
	Linie teren existent
	Scurgerea apelor pluviale

VERIFICARE	NUME SI PRENUME	SEMNATURA	CERINTA	NR. REFERAT	
VERIFICATOR	Ing. F. Padure		A4,B2,D	REFERAT NR. 84/29.04.2014	
	S.C. EXPERT PROIECT 2002 S.R.L. BUCURESTI			BENEFICIAR: CONSILIUL JUDEȚEAN IALOMITA	PROIECT NR. P 301
PROIECTAT	Ing. Anca Gheorghiu		SCARA	MODERNIZARE DRUM JUDEȚEAN DJ 313, Km 22+607 - Km 35+087, LIM. JUDET CALARASI - AXINTELE, JUDETUL IALOMITA	FAZA: P.Th.+D.E.
VERIFICAT	Ing. Silviu Bratosin		1:1000 1:100		
SEF LUCRARE	Ing. Florian Pasare		2014	PROFIL LONGITUDINAL	PL-01

DN 3A - OGORU

PROFIL LONGITUDINAL
KM 22+940 - KM 23+240

DJ 201 - AXINTELE

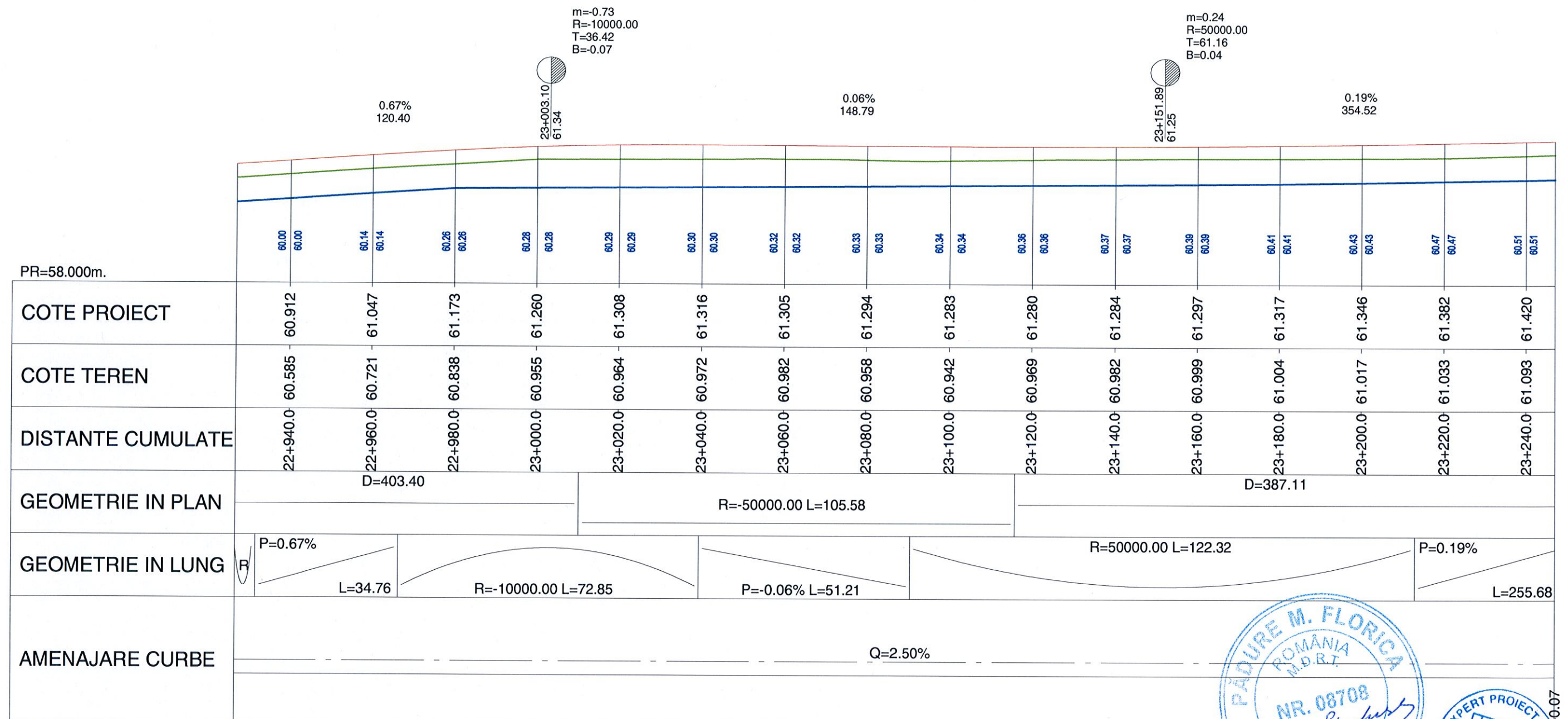

LEGENDA

	Linie rosie
	Linie teren existent
	Scurgerea apelor pluviale

VERIFICARE	NUME SI PRENUME	SEMNTURA	CERINTA	NR. REFERAT	
VERIFICATOR	Ing. F. Padure		A4,B2,D	REFERAT NR. 84/29.04.2014	
	S.C. EXPERT PROIECT 2002 S.R.L. BUCURESTI			BENEFICIAR: CONSILIUL JUDETEAN IALOMITA	PROIECT NR. P 301
PROIECTAT	Ing. Anca Gheorghiu		SCARA	MODERNIZARE DRUM JUDETEAN DJ 313, Km 22+607 - Km 35+087, JIM. JUDET CALARASI - AXINTELE, JUDETUL IALOMITA	FAZA: P.Th.+D.E.
VERIFICAT	Ing. Silviu Bratosin		1:1000 1:100		
SEF LUCRARE	Ing. Florian Pasare		2014	PROFIL LONGITUDINAL	PL-02

DN 3A – OGORU

PROFIL LONGITUDINAL
KM 23+260 - KM 23+560

DJ 201 – AXINTELE

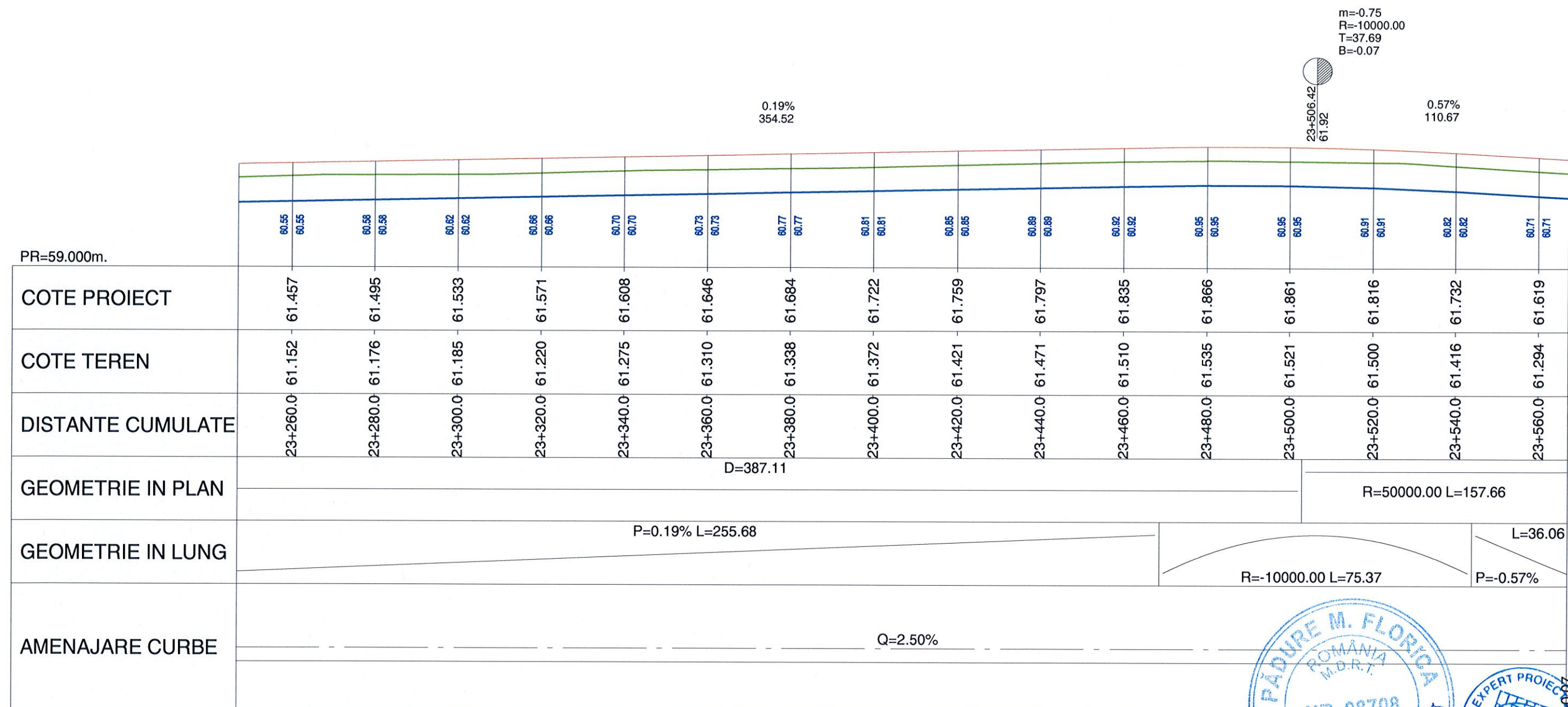

LEGENDA

	Linie rosie
	Linie teren existent
	Surgerea apelor pluviale

VERIFICARE	NUME SI PRENUME	SEMNATURA	CERINTA	NR. REFERAT	
VERIFICATOR	Ing. F. Padure		A4,B2,D	REFERAT NR. 84/29.04.2014	
	S.C. EXPERT PROIECT 2002 S.R.L. BUCURESTI			BENEFICIAR: CONSILIUL JUDETEAN IALOMITA	PROIECT NR. P 301
PROIECTAT	Ing. Anca Gheorghiu		SCARA	MODERNIZARE DRUM JUDETEAN DJ 313, Km 22+607 - Km 35+087, LIM. JUDET CALARASI - AXINTELE, JUDETUL IALOMITA	FAZA: P.Th.+D.E.
VERIFICAT	Ing. Silviu Bratosin		1:1000 1:100		
SEF LUCRARE	Ing. Florian Pasare		2014	PROFIL LONGITUDINAL	PL-03

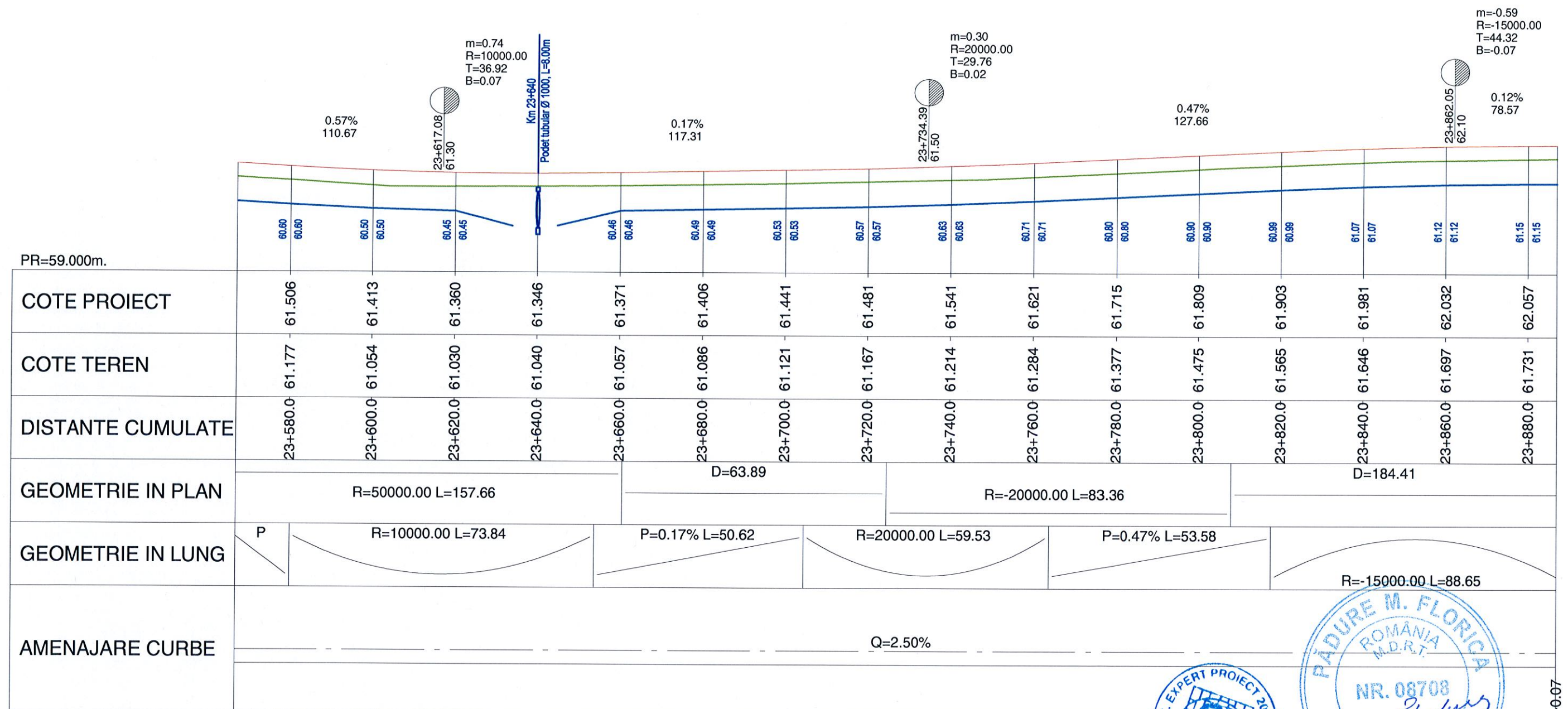

LEGENDA

	Linie rosie
	Linie teren existent
	Scurgerea apelor pluviale

VERIFICARE	NUME SI PRENUME	SEMNATURA	CERINTA	NR. REFERAT	
VERIFICATOR	Ing. F. Padure		A4,B2,D	REFERAT NR. 84/29.04.2014	
	S.C. EXPERT PROIECT 2002 S.R.L.			BENEFICIAR:	PROIECT NR.
	BUCURESTI			CONSILIUL JUDETEAN IALOMITA	P 301
PROIECTAT	Ing. Anca Gheorghiu		SCARA	MODERNIZARE DRUM JUDETEAN DJ 313,	FAZA:
VERIFICAT	Ing. Silviu Bratosin		1:1000 1:100	Km 22+607 - Km 35+087,	P.Th.+D.E.
SEF LUCRARE	Ing. Florian Pasare		2014	LIM. JUDET CALARASI - AXINTELE, JUDETUL IALOMITA	PL-04
PROFIL LONGITUDINAL					

DN 3A - OGORU

PROFIL LONGITUDINAL
KM 23+900 - KM 24+200

DJ 201 - AXINTELE

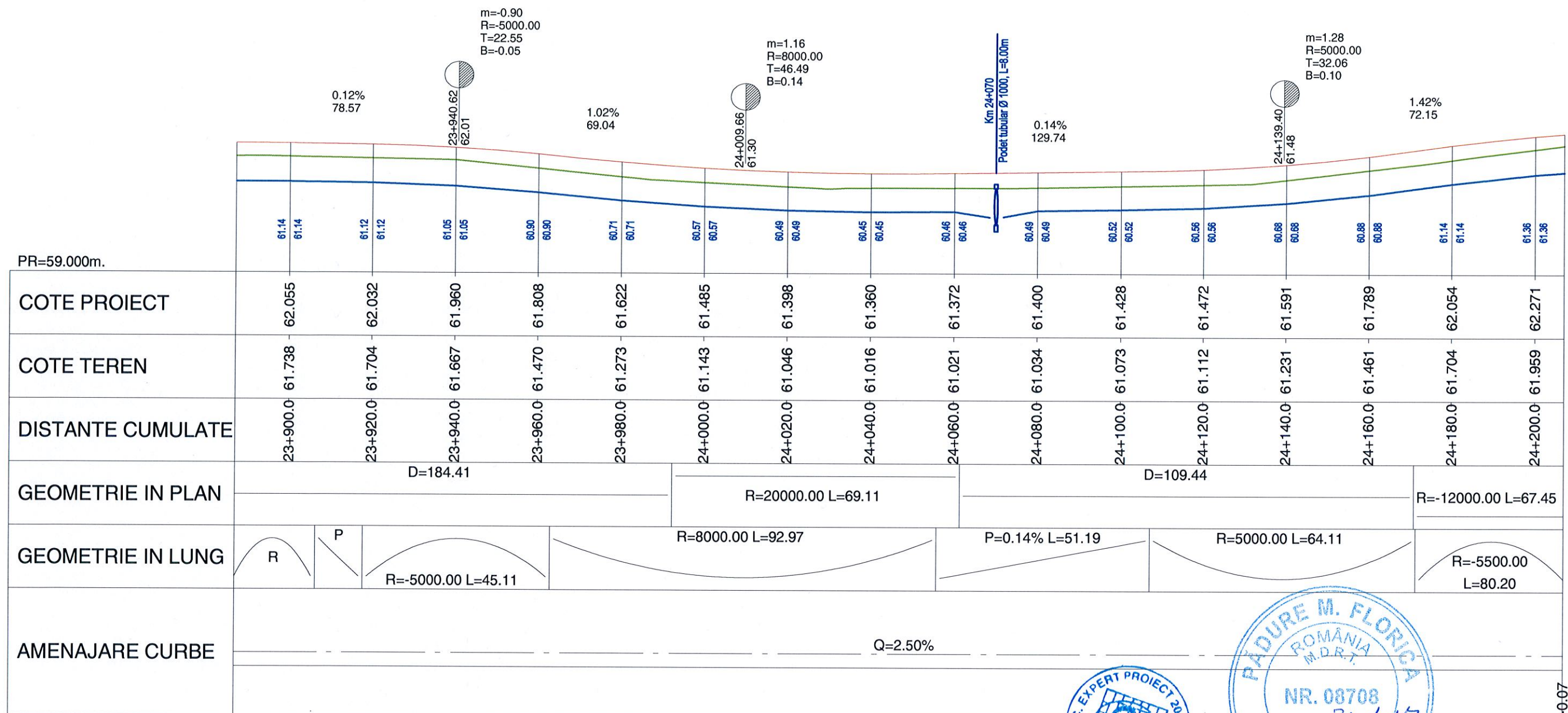

LEGENDA

—	Linie rosie
—	Linie teren existent
—	Scurgereea apelor pluviale

VERIFICARE	NUME SI PRENUME	SEMNATURA	CERINTA	NR. REFERAT	
VERIFICATOR	Ing. F. Padure		A4,B2,D	REFERAT NR. 84/29.04.2014	
	S.C. EXPERT PROIECT 2002 S.R.L. BUCURESTI			BENEFICIAR: CONSILIUL JUDEȚEAN IALOMITA	PROIECT NR. P 301
PROIECTAT	Ing. Anca Gheorghiu		SCARA	MODERNIZARE DRUM JUDEȚEAN DJ 313, Km 22+607 - Km 35+087, LIM. JUDET CALARASI - AXINTELE, JUDETUL IALOMITA	FAZA: P.Th.+D.E.
VERIFICAT	Ing. Silviu Bratosin		1:1000 1:100		
SEF LUCRARE	Ing. Florian Pasare		2014	PROFIL LONGITUDINAL	PL-05

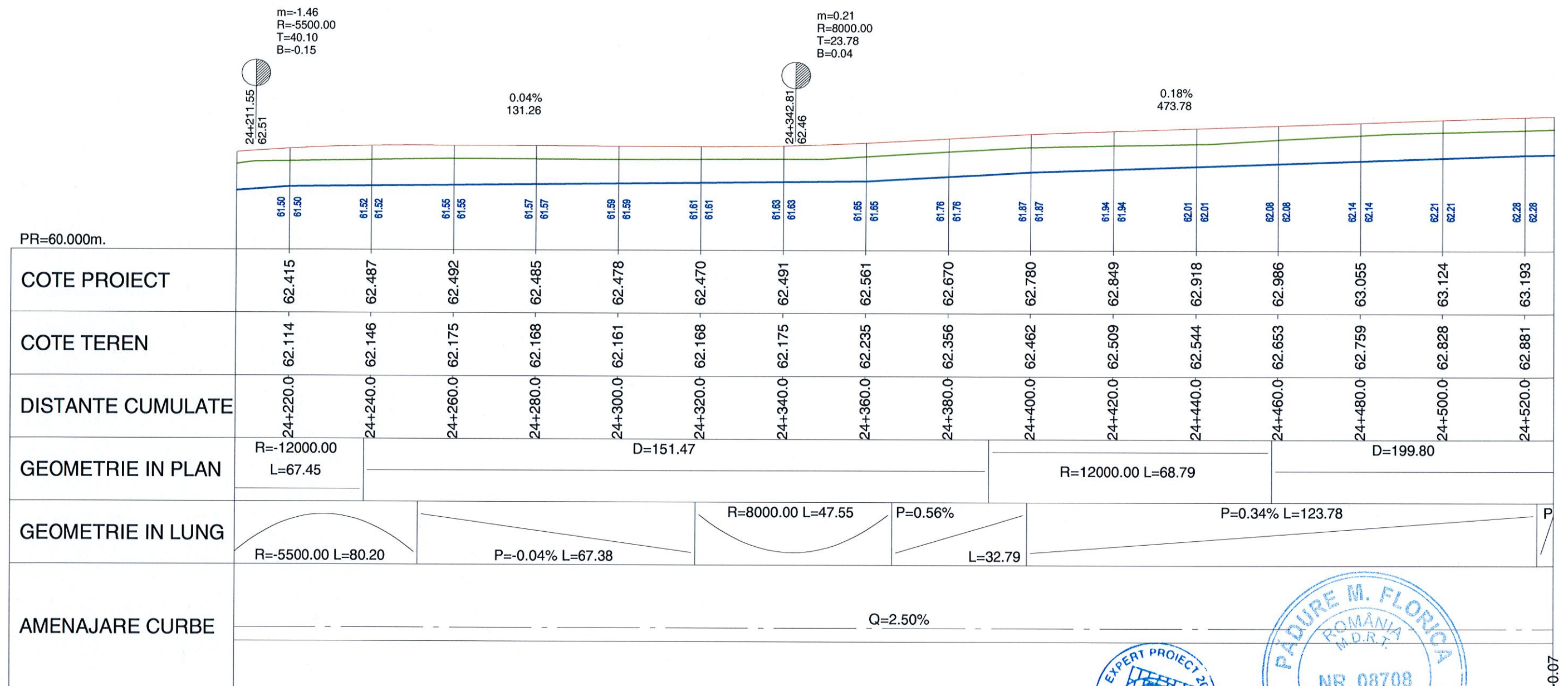

LEGENDA

	Linie rosie
	Linie teren existent
	Scurgerea apelor pluviale

VERIFICARE	NUME SI PRENUME	SEMNATURA	CERINTA	NR. REFERAT	
VERIFICATOR	Ing. F. Padure		A4,B2,D	REFERAT NR. 84/29.04.2014	
	S.C. EXPERT PROIECT 2002 S.R.L. BUCURESTI			BENEFICIAR: CONSILIUL JUDETEAN IALOMITA	PROIECT NR. P 301
PROIECTAT	Ing. Anca Gheorghiu		SCARA	MODERNIZARE DRUM JUDETEAN DJ 313, Km 22+607 - Km 35+087, LIM. JUDET CALARASI - AXINTELE, JUDETUL IALOMITA	FAZA: P.Th.+D.E.
VERIFICAT	Ing. Silviu Bratosin		1:1000 1:100		
SEF LUCRARE	Ing. Florian Pasare		2014	PROFIL LONGITUDINAL	PL-06