Anexa nr. 1 la Hotărârea
Consiliului Județean Ialomița
Nr. 59 din 27.04.2017

ORGANIGRAMA
DIRECȚIEI GENERALE DE ASISTENȚĂ SOCIALĂ ȘI PROTECȚIA COPILULUI IALOMIȚA

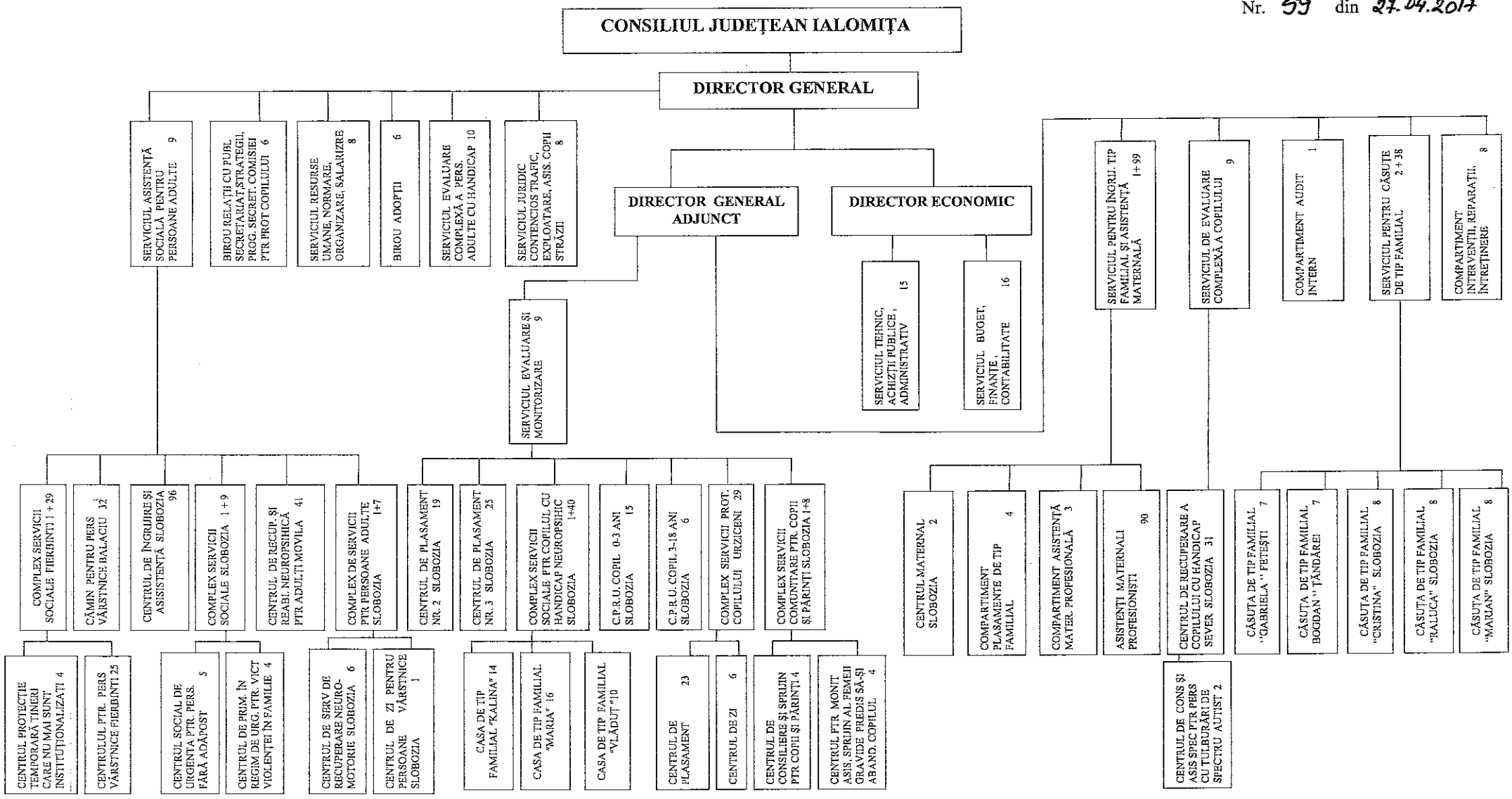

FUNCȚII CONTRACTUALE DE CONDUCERE – 30
FUNCȚII CONTRACTUALE DE EXECUȚIE - 612
NUMĂR TOTAL DE PERSONAL - 642