



Oficiul de Cadastru și Publicitate Imobiliară IALOMITA
Biroul de Cadastru și Publicitate Imobiliară Slobozia
Adresa: LOC: SLOBOZIA, STR CUZA VODA NR. 5 COD POSTAL: 920057 TEL:
0243/211307, 0243/233319

Nr.	92170
Ziua	28
Luna	12
Anul	2016

REFERAT DE ADMITERE

(Dezmembrare imobil)

Domnului/Doamnei JUDETUL IALOMITA
Domiciliul Loc. Slobozia, Str Plata Revolutiei, Nr. 1, Jud. Ialomita

Referitor la cererea inregistrată sub numărul **92170** din data **28-12-2016**, vă informăm:

Imobilul situat în Loc. Slobozia, Str Viilor, Nr. 61, Jud. Ialomita, UAT Slobozia având numărul cadastral 36398 a fost dezmembrat în imobilele:

- 1) **37915** situat în Loc. Slobozia, Str Viilor, Nr. 61, Jud. Ialomita, UAT Slobozia având suprafața măsurată 9281 mp;
- 2) **37916** situat în Loc. Slobozia, Str Viilor, Nr. 61, Jud. Ialomita, UAT Slobozia având suprafața măsurată 5436 mp;

Certific că informațiile din prezentul extras sunt conforme cu datele din planul cadastral de carte funciară al OCPI IALOMITA la data: 25-01-2017.

Situația prezentată poate face obiectul unor modificări ulterioare, în condițiile Legii cadastrului și a publicității imobiliare nr. 7/1996, republicată, cu modificările și completările ulterioare.

Inspector
Iuliana Draguta VASILESCU

PLAN DE AMPLASAMENT SI DELIMITARE A IMOBILULUI CU PROPUNEREA DE DEZLIPIRE

Scara 1:1000

Numar cadastral	Suprafata masurata (mp)	Adresa imobilului
36398	14.717	Slobozia, intravilan, strada Viilor, nr. 61
Cartea fundiara nr. 36398		
Unitatea Administrativ Teritoriala Slobozia		

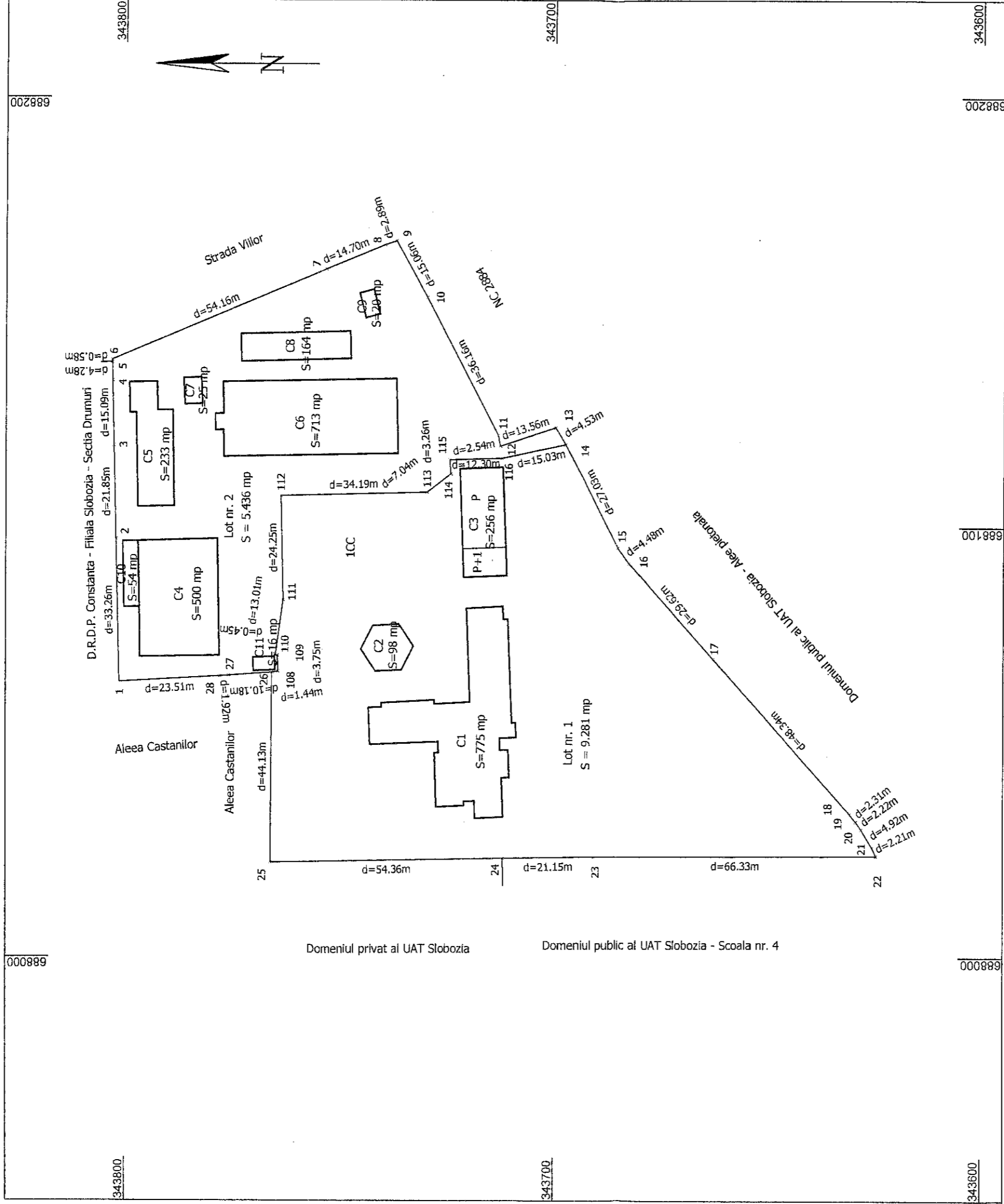

Tabel de miscare parcelara pentru dezlipire imobil

Numar cadastral	Situatia actuala (inainte de dezlipire)		Situatia viitoare (dupa dezlipire)	
	Suprafata (mp)	Categoria de folosinta	Suprafata (mp)	Categoria de folosinta
36398	14.717	CC	9.281	CC
Total	14.717		14.717	

Descrierea imobilului: Imobil imprejmuit cu panouri plasa samna intre punctele 1 - 4 (vecinatatea cu DRDP Constanta, 9 - 23 (vecinatatea cu NC 2884, domeniul public al UAT Slobozia - alee pietonală, Scoala nr. 4), 25 - 26 (vecinatatea cu aleea Castanilor), restul fiind imprejmuit cu placi din beton.

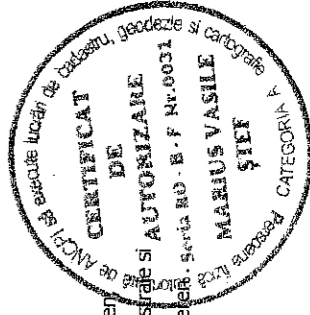

Executant:
STEF Marius-Vasile
Confirm executarea masuratorilor la terenul inregistrat si corectitudinea intocmirii documentatiei cadastrale si a planurilor cadastrale corespunzătoare cu realitatea din teren.
Semnatura si stampila

[Signature]

Data : 19.12.2016

Inspector
Confirm introducerea imobilului in baza de date integrata si atribuirea numarului cadastral.
Semnatura si parafa

Data:
OFICIUL DE CADASTRU SI PUBLICITATE IMOBILIARA IALOMITA
Nume si prenume: VASILESCU IULIANA
Funcția : CONSILIER DE CADASTRU

25. IAN. 2017

Stampila BCP

PLAN DE AMPLASAMENT SI DELIMITARE A IMOBILULUI

Scara 1:1000

Nr. Cadastral	Suprafata masurata a imobilului (mp)	Adresa Imobilului
37915	9.281	Slobozia , intravilan , strada Vililor , nr. 61 , lot nr. 1
Cartea funciara nr.		Unitatea Administrativ Teritoriala (UAT)
		Slobozia

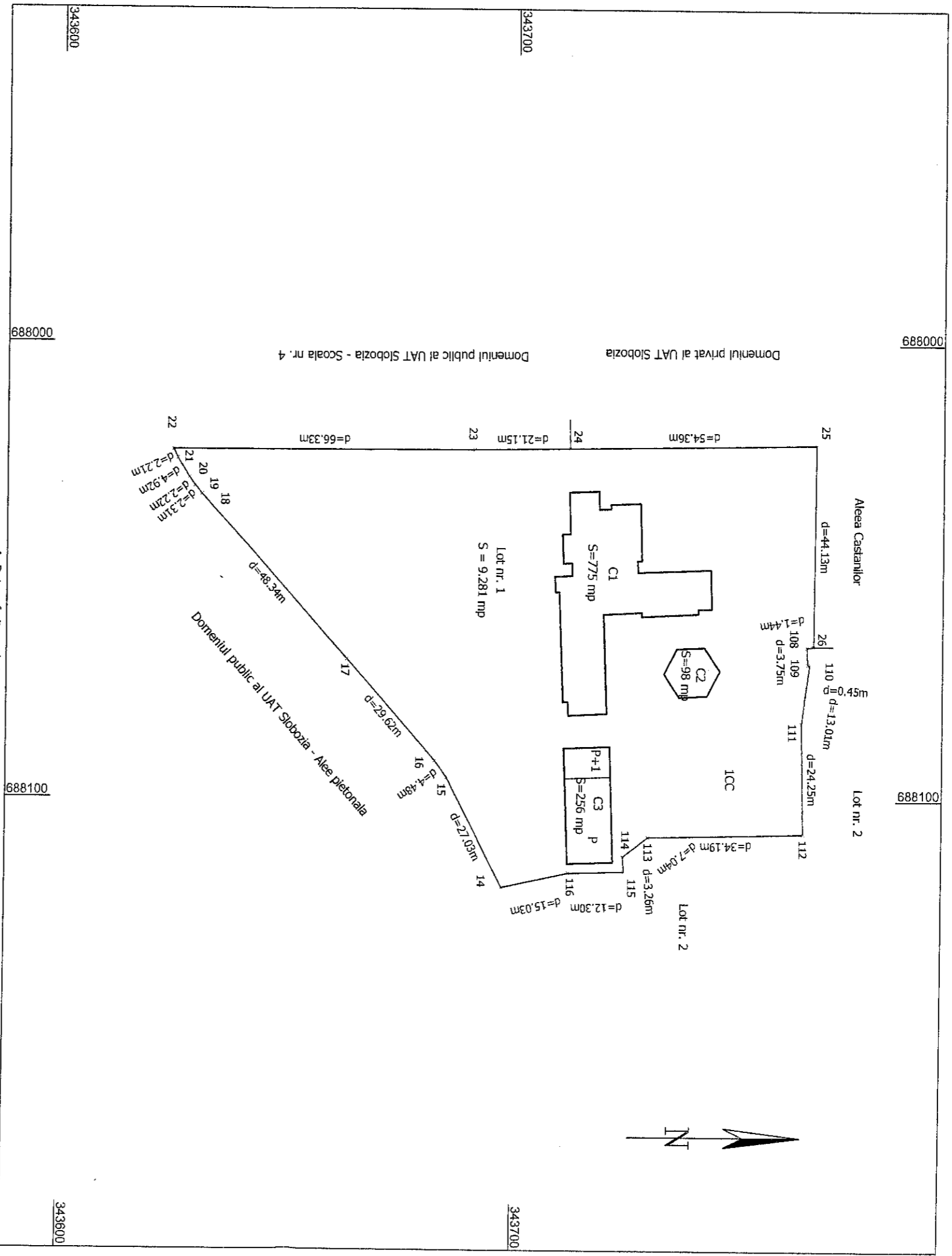

Nr. parcela	Categoria de folosinta	Suprafata (mp)	Mentuni
1	CC	9.281	Imobil împrejmuit cu gard din plasa samna intre punctele 25 - 26 (vechinatea cu aleea Castanilor) , 26 - 14 (vechinatea cu lotul nr. 2) , 14 - 23 (vechinatea cu aleea pietonala si Scoala nr. 4) , restul fiind imprejmuit cu placi din beton .
Total		9.281	

Cod	Destinatia	Suprafata construita la sol (mp)	Mentuni
C1	CAS	775	Cladire scoala . Regim de inaltime P + 2 . Suprafata construita desfasurata = 2.325 mp . Anul constructiei 1975 .
C2	CAS	98	Amfiteatru . Regim de inaltime parter . Suprafata construita desfasurata = 98 mp . Anul constructiei 1975 . Constructie fara acte .
C3	CAS	256	Cladire sala sport . Regim de inaltime P + 1 (partial) si parter (partial) . Suprafata construita desfasurata = 323 mp . Anul constructiei 1983 .
Total			

Suprafata totala masurata = 9.281 mp
 Suprafata din act = 9.281 mp

<p>Executant:</p> <p>STEF Marius-Vasile</p> <p>Confirm executarea masuratorilor la teren, corectitudinea intocmirii documentatiei cadastrale si corespondenta acesteia cu realitatea din teren</p> <p>Semnatura si stampila</p>	<p>Inspector</p> <p>Confirm introducerea imobilului in baza de date integrata si atribuirea numarului cadastral .</p> <p>Semnatura si parafa</p>
---	--

Data : 08.12.2016

PLAN DE AMPLASAMENT SI DELIMITARE A IMOBILULUI

Scara 1:1000

Nr. Cadastral	Suprafata masurata a imobilului (mp)	Adresa Imobilului
343800	5.436	Slobozia , intravilan , strada Villor , nr. 61 , lot nr. 2
Cartea funciara nr.	Unitatea Administrativ Teritoriala (UAT)	
	Slobozia	

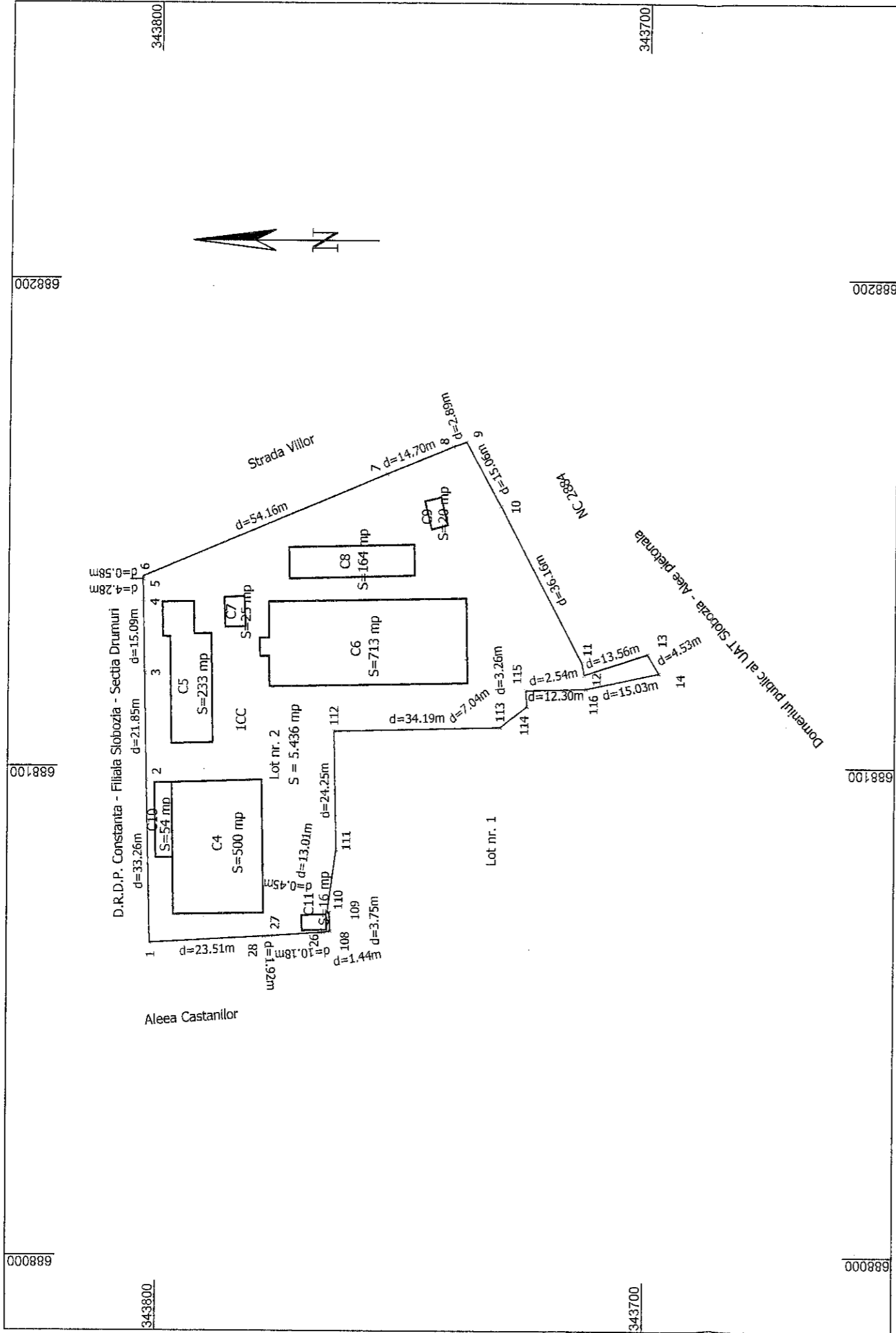

Nr. parcela	Categoria de folosinta	Suprafata (mp)	Mentiiuni
1	CC	5.436	Imobil imprejmuit cu gard din plasa sarma intre punctele 1 - 4 (vecinatatea cu DRDP Constanta) , 9 - 14 (vecinatatea cu numar cadastral 2884 si aleea pietonala) , 14 - 26 (vecinatatea cu lotul nr. 1) , restul fiind imprejmuit cu placi din beton .
Total		5.436	

Cod	Destinatia	Suprafata construita la sol (mp)	Mentiiuni
C4	CAS	500	Cladire grup alimentar , Regim de inaltime parter . Suprafata construita desfasurata = 500 mp . Anul construirii 1975 .
C5	CA	233	Cladire spalatorie + centrala termica + post trafo . Regim de inaltime parter . Suprafata construita desfasurata = 233 mp . Anul construirii 1975 .
C6	CAS	713	Cladire internat . Regim de inaltime P + 3 . Suprafata construita desfasurata = 2.852 mp . Anul construirii 1975 .
C7	CA	25	Garaj . Regim de inaltime parter . Suprafata construita desfasurata = 25 mp . Anul construirii 1990 . Constructie fara acte .
C8	CA	164	Anexa - sopron . Regim de inaltime parter . Suprafata construita desfasurata = 164 mp . Anul construirii 1975 .
C9	CA	20	Magazie . Regim de inaltime parter . Suprafata construita desfasurata = 20 mp . Anul construirii 1990 . Constructie fara acte .
C10	CA	54	Beci . Regim de inaltime parter . Suprafata construita desfasurata = 54 mp . Anul construirii 1990 . Constructie fara acte .
C11	CA	16	Cabina poarta . Regim de inaltime parter . Suprafata construita desfasurata = 16 mp . Anul construirii 1975 .
Total		1.725	

Suprafata totala masurata = 5.436 mp

Suprafata din act = 5.436 mp

Executant:
STEF Marius-Vasile

Confirm executarea masuratorilor la teren,
corectitudinea intocmirii documentatiei cadastrale si
corespondenta acesteia cu realitatea din teren

Semnatura si stampila

Inspector
Confirm introducerea imobilului in baza de date integrata si
atribuirea numarului cadastral .
Semnatura si parafa

Stampila BCPI

Data : 19.12.2016

