

## SITUAȚIA

SPAȚIILOR DIN IMOBILUL CENTRUL CULTURAL „UNESCO” IONEL PERLEA PROPUSE PENTRU A FI TRANSMISE  
IN FOLOSINTA GRATUITA CATRE BIBLIOTECA JUDEȚEANĂ „ȘTEFAN BĂNULESCU”

Nr. crt.	Instituția publică cui se repartizează	Spațiul nr. Suprafața	Funcțiunea stabilită	Activități desfășurate	Modul de atribuire	Amenajări și dotări	Reglementarea modului de funcționare
0	1	2	3	4	5	6	7
1.	Biblioteca Județeană „Ștefan Bănulescu”	TOTAL 1397,47 mp, din care: - subsol 510,70 mp, - parter 127,18mp, - etaj 759,59mp.	<b>SUBSOL</b> - depozit carte 185,30 mp - depozit carte 170,00 mp - depozit carte 48,00 mp - arhiva 14,70 mp, magazie 92,70 mp <b>PARTER</b> - birouri 127,18 mp <b>ETAJUL 1</b> - biblioteca 759,59 mp	- organizare activitati specifice	- folosință gratuită a suprafețelor cuprinse în coloana 3	Biblioteca Județeană „Ștefan Bănulescu”	- regulamentul de organizare și funcționare, aprobat de CJJ, - Legea bibliotecilor nr. 334 / 2002

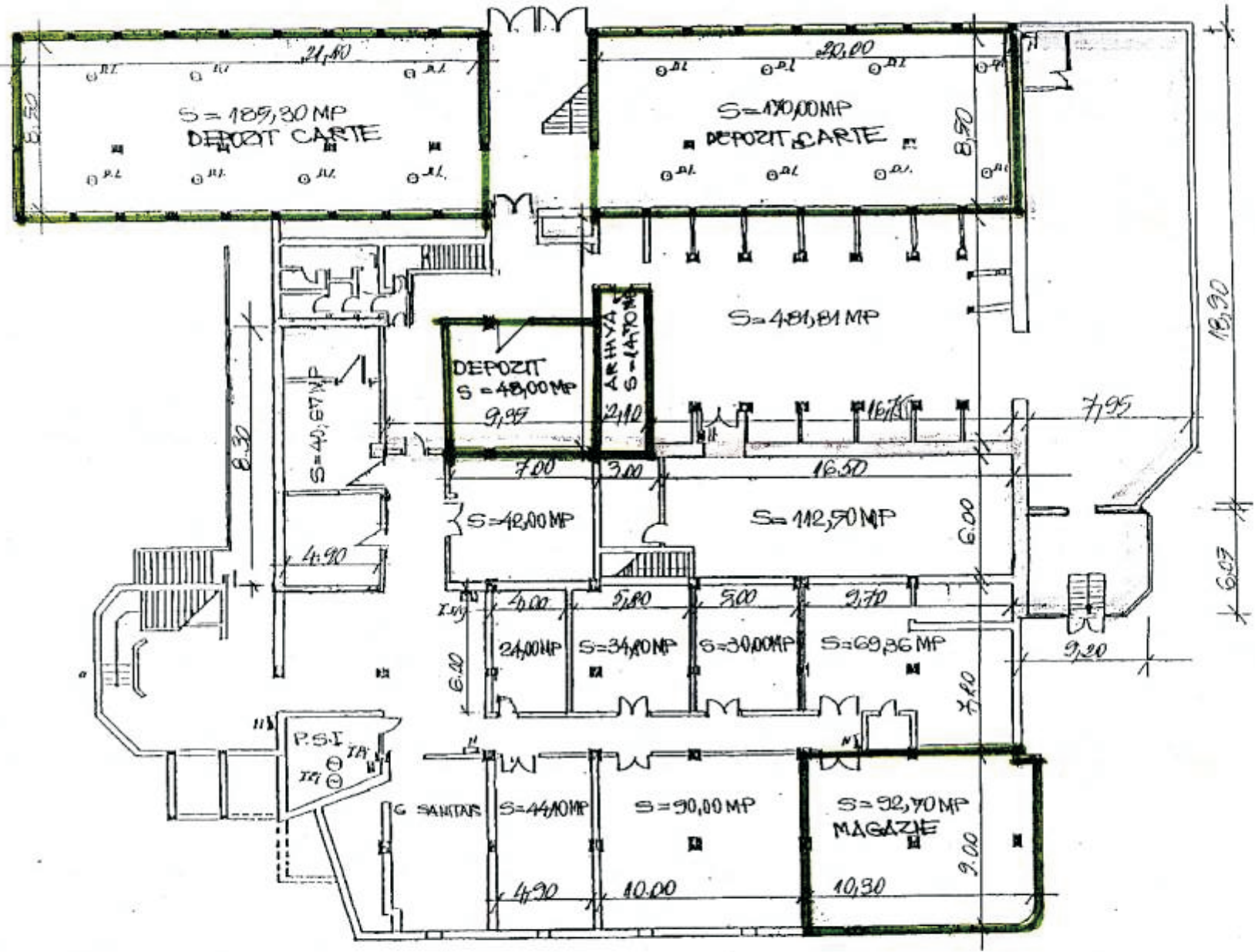

PLAN SUBSOL

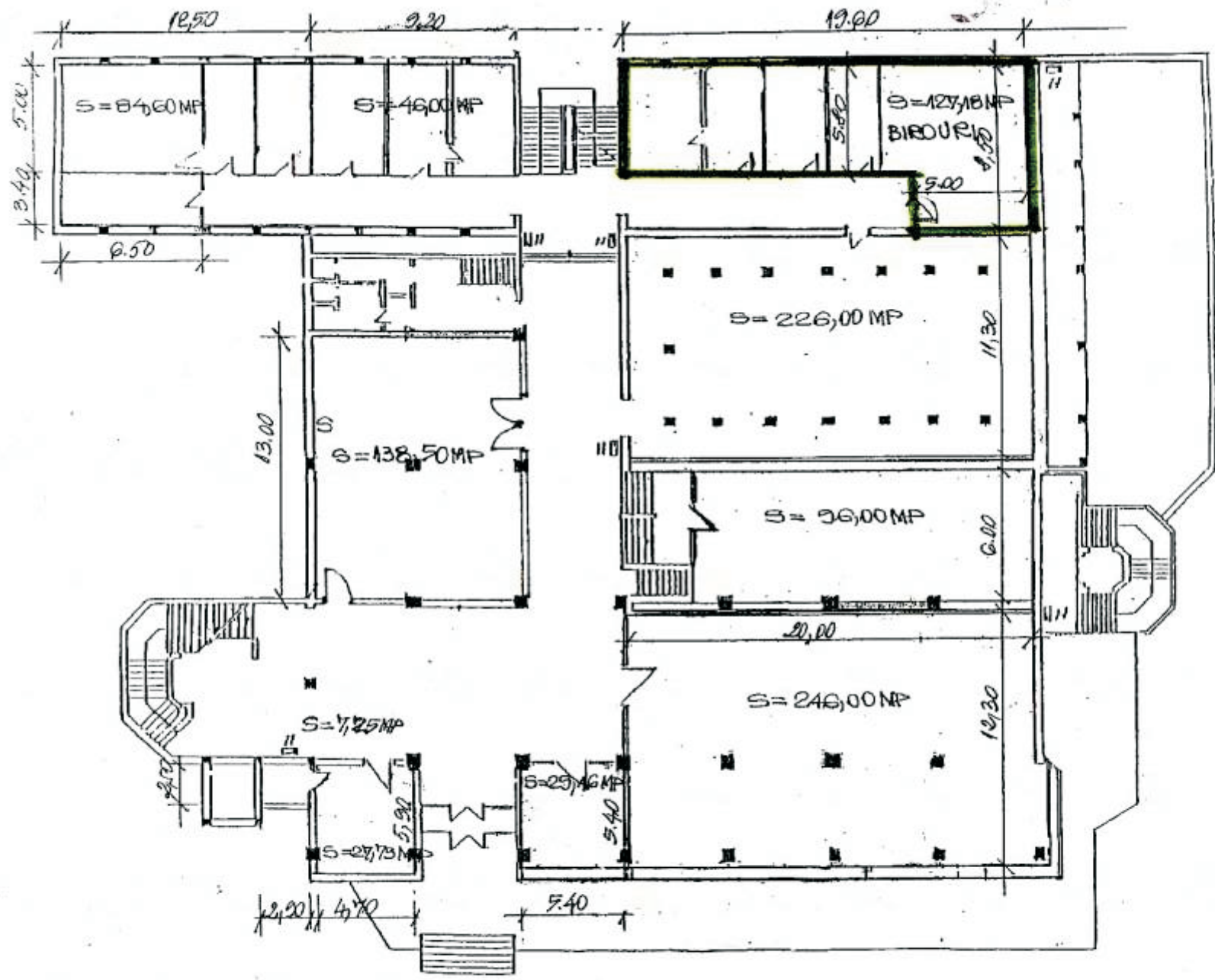

PLAN PARTER

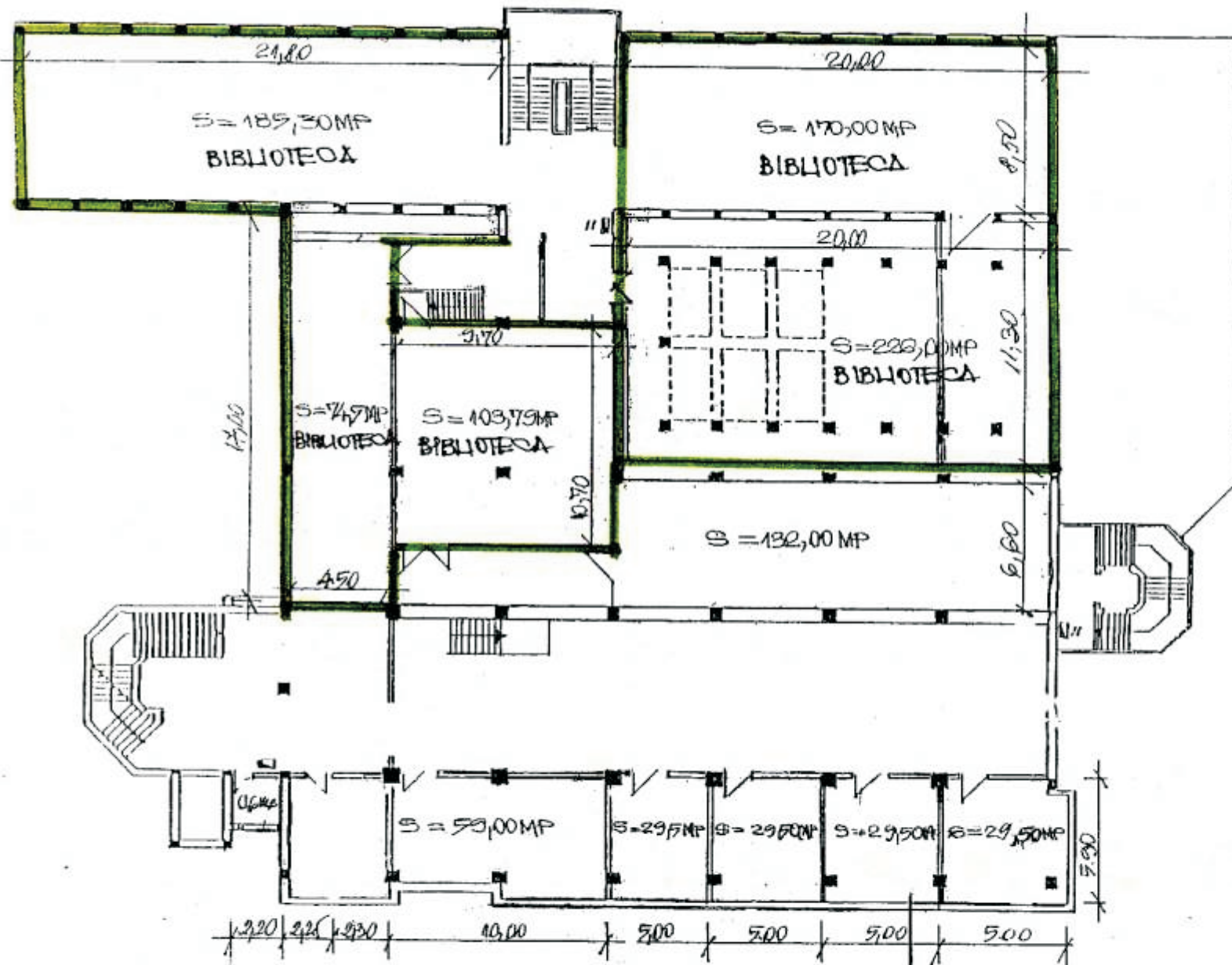

**PLAN ETAJ**

ASOCIATIA JUD. A LUPTATORILOR REVOLUTIONARI DIN  
 DEC. 1989 RANITI, INVALIDI SI URMASII CEEOR DECEDATI