

## SITUAȚIA

SPAȚIILOR DIN IMOBILUL CENTRUL CULTURAL „UNESCO” IONEL PERLEA PROPUSE PENTRU A FI TRANSMISE LA  
DIRECTIA JUDETEANA PENTRU CULTURA SI PATRIMONIU NATIONAL CULTURAL IALOMITA

Nr. crt.	Instituția publică cui se repartizează	Suprafața	Funcțiunea stabilită	Activități desfășurate	Modul de atribuire	Amenajări și dotări	Reglementarea modului de funcționare
0	1	2	3	4	5	6	7
1.	Directia Județeană pentru Cultura și Patrimoniu Național Cultural Ialomița	<b>TOTAL 108,60 mp.</b> din care: - subsol 24,00 mp, - parter 84,60 mp,	<b>SUBSOL</b> - arhivă 24,00 mp, <b>PARTER</b> - birouri 84,60 mp	- specifice, privind protejarea patrimoniului cultural național Ialomița	- folosință gratuită a suprafețelor cu-prinse în coloana 3	Directia Județeană pentru Cultura și Patrimoniu Național Cultural Ialomița	- regulamentul de organizare și funcționare, aprobat de Ministerul Culturii

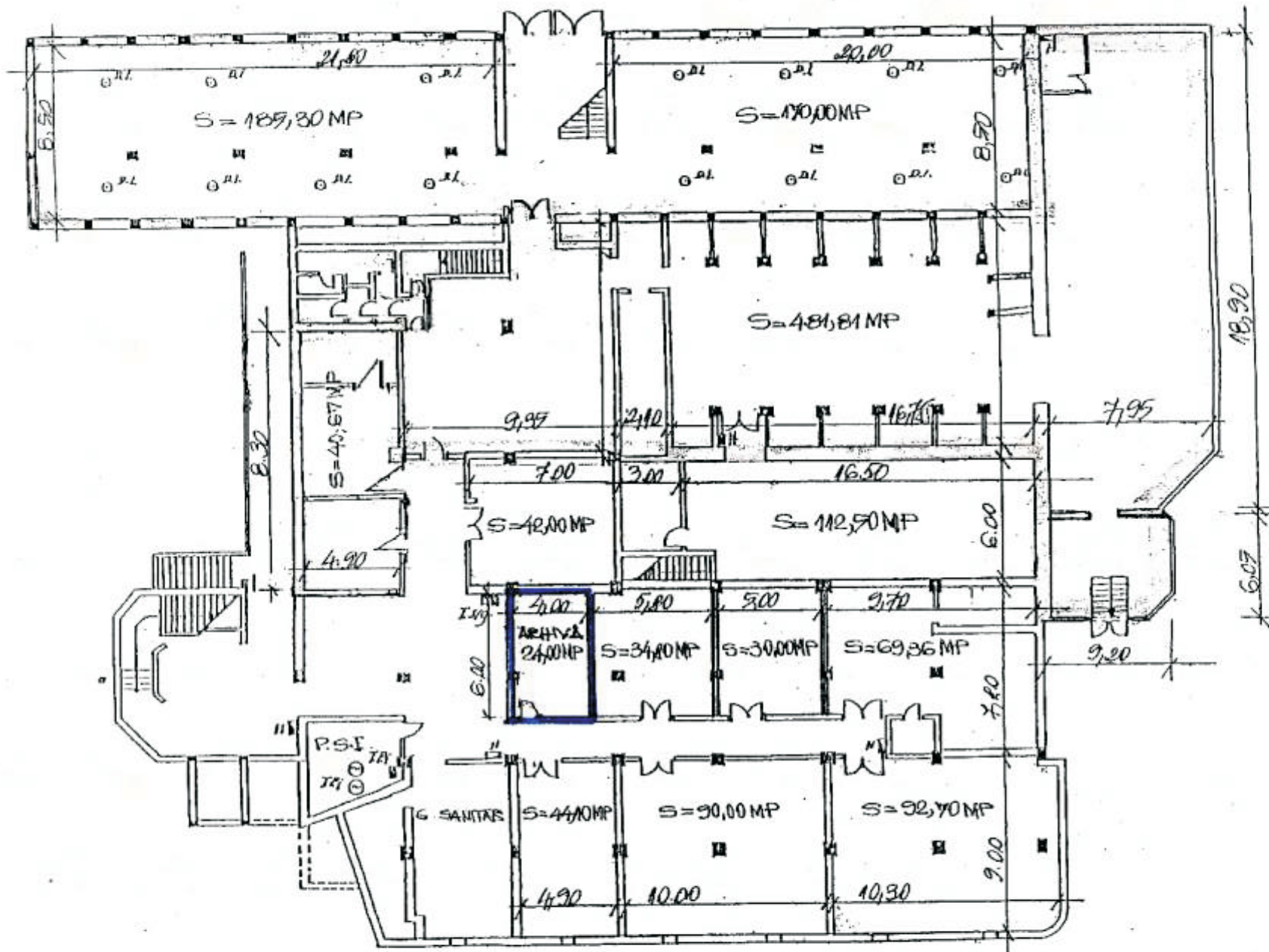

PLAN SUBSOL

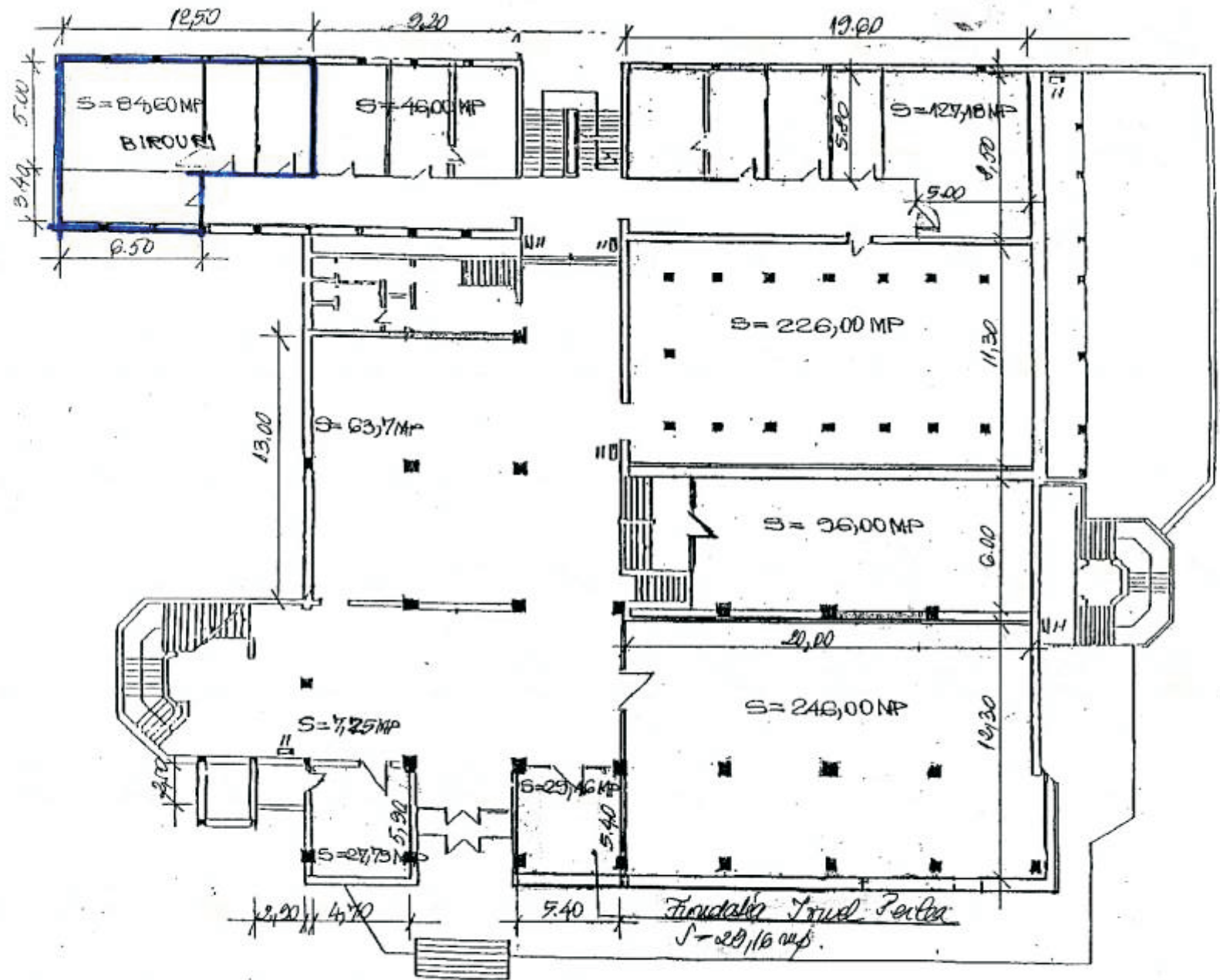

PLAN PARTER